

Mit dem Pfändungsmodul wird Ihnen die Berechnung des zu pfändenden Betrages abgenommen

- Nach der einmaligen Erfassung der Pfändungsdaten beim Mitarbeiter kann der zu pfändende Betrag automatisch ermittelt und vom Nettolohn des Mitarbeiters abgezogen.
 - ☑ Die Verwendung der Automatik kann pro Mitarbeiter und Pfändung individuell festgelegt werden.
 - ☑ Die Anzahl der Pfändungen pro Mitarbeiter ist nicht begrenzt.
- Der Restbetrag der Pfändung kann auf dem Lohnschein angezeigt werden und wird beim Monatswechsel im Mitarbeiterstamm angepasst.
- Beim Monatswechsel wird der noch ausstehende Betrag für den Folgemonat ermittelt und im Monatswechselprotokoll angezeigt.
- Die Zahlung an den Pfändungsempfänger kann direkt aus dem Programm generiert werden.

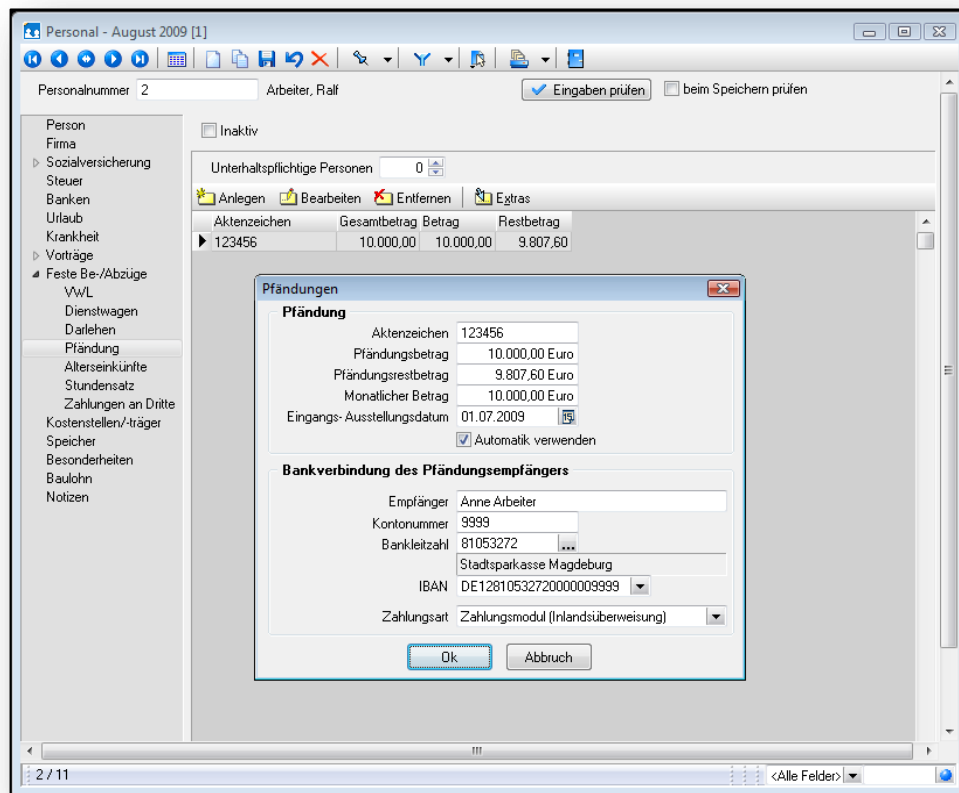

- Die mitgelieferten Systemlohnarten sind bereits bezüglich der Pfändbarkeit gekennzeichnet.

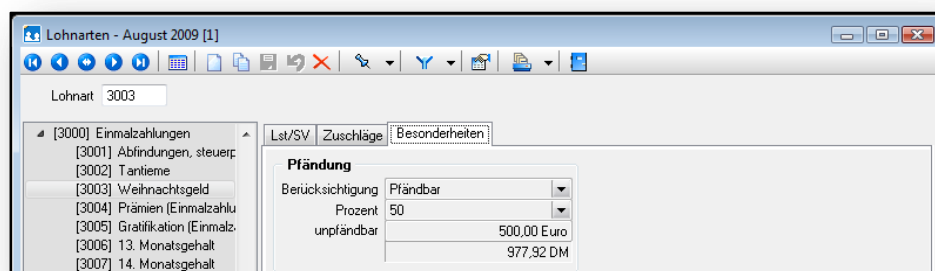

- Zur **Kontrolle** des maximal pfändbaren Betrages wird im Lohnprogramm eine **Pfändungstabelle** mitgeliefert.